

TERRITORIO DE LA COMUNIDAD CEBADA MAYU

TITULAR

COMUNIDAD CEBADA MAYU

MAPA DE UBICACIÓN



UBICACIÓN GEOGRÁFICA

Latitud Sur:	De 18° 03' 14.7348" a 18° 10' 02.0443"
Longitud Oeste:	De 66° 56' 33.1486" a 66° 49' 02.5205"

UBICACION POLÍTICA ADMINISTRATIVA

Departamento:	Oruro
Provincia:	Pantaleon Dalence
Municipio(s):	Villa Huanuni, Machacamarca
Población cercana o importante:	Huanuni, Machacamarca, Oruro

CARACTERÍSTICAS CLIMÁTICAS

Altura msnm:	mín. 3.839	máx. 4.814
Temperatura promedio:	9 °C	
Precipitación anual promedio	501 mm	

DATOS GENERALES

Idioma originario:	Aymara	Nación o pueblo:	Sura
Idiomas que hablan actualmente:	Quechua, Aymara, Castellano	Organización a la que pertenece:	Regional: Central Regional de Trabajadores Campesinos Sora Sora Nacional: CSUTCB

ASPECTOS FÍSICO-NATURALES

CAPACIDAD DE USO MAYOR DE LA TIERRA

Código	Descripción	Sup. [ha]	Agropecuaria						Forestal		
			Intensiva			Extensiva			Bosque Nat.	Plantación	
			CAI	CPI	GPI	CAE	CPE	GPN	BNM	BNO	BPL
C.1.32	Serranías de Huanuni	2.212,40	NA	NA	NA	NA	NA	AB	NA	NA	AB
C.1.8	Serranías de Colquiri	3.626,99	NA	NA	NA	AB	NA	AB	NA	NA	AB
C.4.1	Meseta de Yura	3.793,21	NA	NA	NA	AB	NA	AM	NA	NA	AB

Referencias

Categorías de uso agropecuario:

Cultivos anuales intensivos (CAI). Cultivos perennes intensivos (CPI). Ganadería y pastoreo intensivo (GPI). Cultivos anuales extensivos (CAE). Cultivos perennes extensivos (CPE). Ganadería y pastoreo extensivos (GPN).

Categorías de uso forestal:

Bosque natural maderable (BNM). Bosque natural otros productos (BNO). Plantaciones forestales (BPL).

Aptitud: Aptitud alta (AA). Aptitud media (AM). Aptitud baja (AB). No apta (NA).

Fuente: Superintendencia Agraria 2008.

SUPERFICIES DEL PROCESO DE SANEAMIENTO

Hasta el momento no se ha emitido ningún Título Ejecutorial, el proceso de saneamiento se encuentra en la etapa de campo.

CUADRO DE SUPERFICIES DEL TERRITORIO (en hectáreas)

Demandada	Determinada	Mensurada	TCO		TERCEROS
			Titulada	En proceso	Titulados y en proceso
9.632,6044	9.632,6044				

Fuente: INRA/2011.

ASPECTOS ORGANIZATIVOS

Características organizativas

La organización social de la Comunidad Cebada Mayu pertenece a una estructura de carácter mixto, originaria y sindical. La autoridad originaria asume la gestión del territorio y los usos y costumbres de la comunidad. Los dirigentes sindicales apoyan al desarrollo de la comunidad conjuntamente las autoridades políticas que constituyen el nexo entre la comunidad y el Estado.

Autoridades

Alcalde Mama T´alla

Secretario General

Secretarías de Relaciones, Actas,
Haciendas, Vocal

Junta Escolar

Comite de Aguas

Corregidor

Comisario

POBLACIÓN

Familias	Hombres	Mujeres	Total
67	229	210	439

Fuente: MDRyT/VT/RIPIO/2009

CARACTERÍSTICAS DE OCUPACION TERRITORIAL

Históricamente la comunidad Cebada Mayu perteneció al Ayllu Patansaya de la Nación Sura, ancestralmente poseían terrenos en el sector de Capinota en los valles de Cochabamba.

En la actualidad la Comunidad de Cebada Mayu esta compuesta por una sola unidad territorial con los siguientes ranchos: Suruma, Kullkuma, Taraqullu, Chullunkiane y Huaylluma. Los asentamientos son mixtos y concentradas, asimismo poseen jant'as dispersas que se encuentran a lo largo del territorio.

ASPECTOS ECONÓMICO - PRODUCTIVOS

Criterio de acceso a los recursos naturales

El acceso y uso de la tierra se establece mediante el ejercicio del derecho propietario familiar. Las áreas de pastoreo se localizan en las partes altas del territorio. Los criterios que determinan es acceso en la comunidad son: la filiación de parentesco, el cumplimiento de los usos y costumbres relacionados con la reproducción social de la comunidad, asumir los cargos de autoridad originaria y participar en la realización de trabajos comunales. Por tratarse de terrenos de renta, es decir ex hacienda, la distribución de tierras es por sayañas que está ligada a los servicios prestados a los hacendados.

El acceso al recurso agua para riego está regulado por el Comité de Agua que gestiona la distribución de agua por turnos.

Organización del trabajo comunitario

Existen los trabajos comunales obligatorios, también trabajos individuales bajo los principios comunitarios como el Ayni y la Mink'a. Aunque estos principios ancestrales se han ido erosionando por diversos factores, entre ellos la migración y un alto grado de individualismo producto de la visión sindical de sus habitantes.

Agricultura

La producción agrícola principal es la cebada, producida en cantidades importantes para consumo interno y forraje para animales. También producen papa, oca, haba, arveja y cebolla, destinados principalmente al consumo familiar.

Pecuaría

En la producción ganadera sobresale la crianza del ganado ovino, camélido y vacuno, que se comercializan en el centro minero de Huanuni o en la ciudad de Oruro. Sin embargo, su principal utilidad radica en la obtención de abono (estiércol) que es utilizado como fertilizante natural para la actividad productiva. El ganado vacuno, se utiliza como fuerza de tracción animal (bueyes). La crianza de ganado camélido se realiza bajo sistemas de manejo tradicional extensivo e involucra sólo el pastoreo libre en áreas comunes (zona puna).

Otras actividades

En la artesanía textil se confeccionan awayus, waraq'as y otros; en base a la materia prima aveja y llama, que se destina a uso familiar.

Venta de fuerza de trabajo

En función a los bajos niveles de productividad, las familias se desplazan temporalmente a las poblaciones mineras como Huanuni y Japo; también a la ciudad de Oruro donde se desempeñan como albañiles y jornaleros.

Circuito de intercambio

Las familias acuden a las ferias agropecuarias que se realizan en las comunidades de Huanuni, Machacamarca, y Japo donde pueden vender una pequeña parte de su producción. Asimismo se trasladan hasta la ciudad de Oruro para proveerse de insumos necesarios.

ESPACIOMAPA DEL ÁREA DE SANEAMIENTO

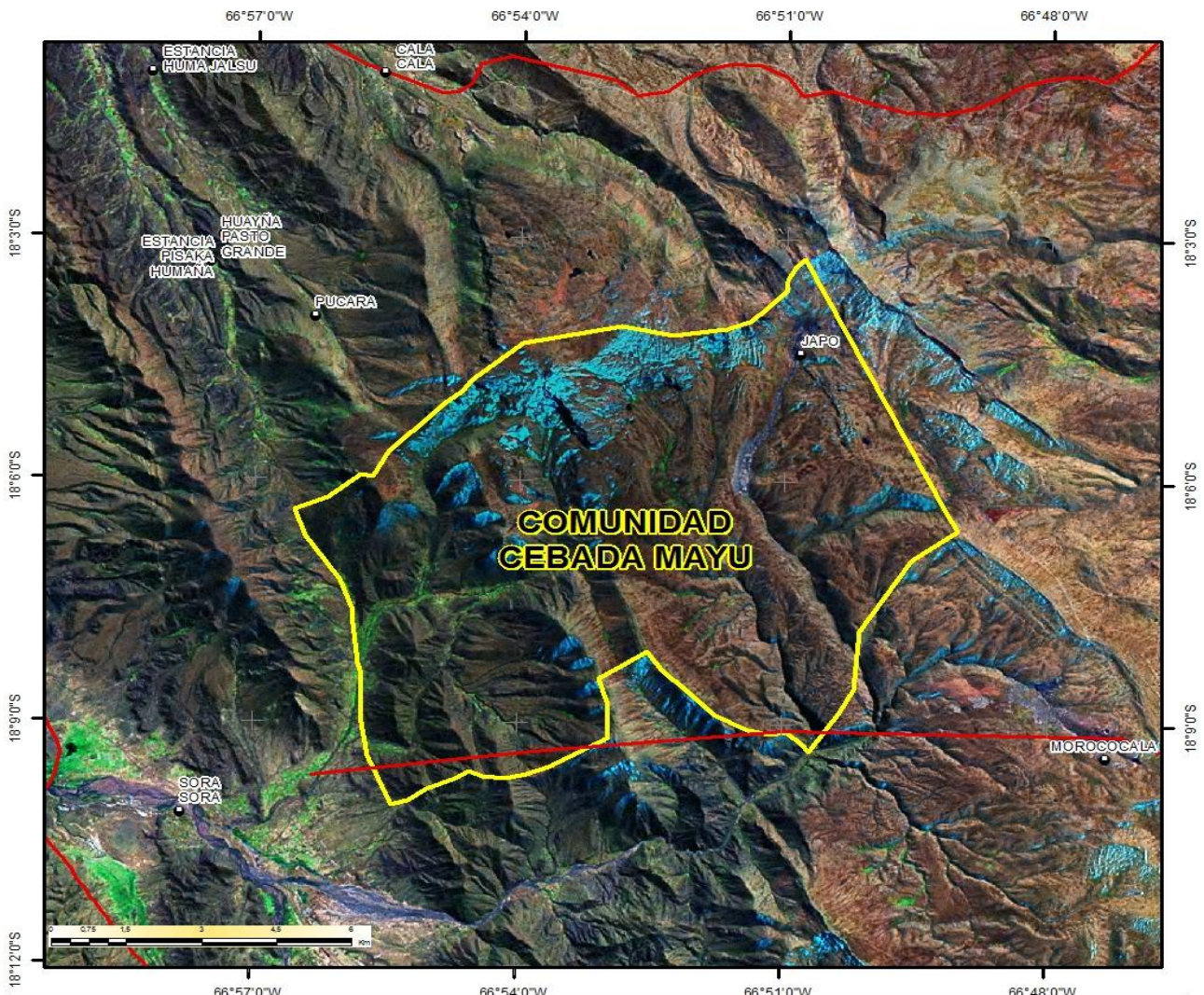

Escala 1:140.000
 Sistema de Referencia: WGS-84
 Fuente: MDRyT/VT/DGT/TCO. 2011; INRA 2011

<ul style="list-style-type: none"> ■ Poblaciones — Vías 	<ul style="list-style-type: none"> ● Localidades TCO
---	---

ÁREAS TITULADAS

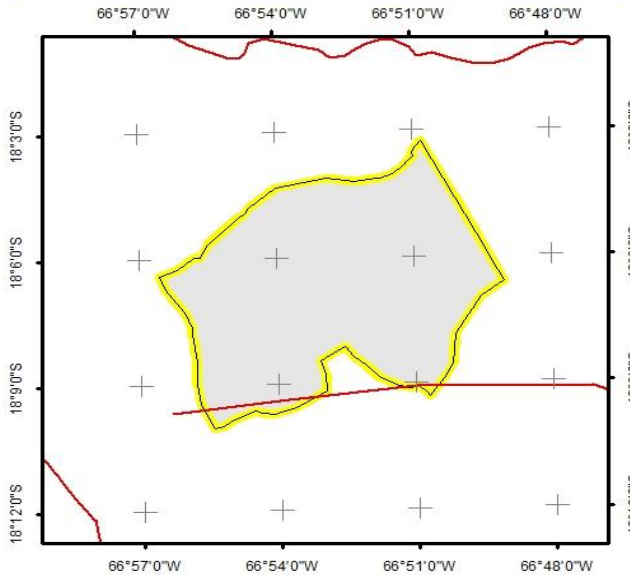

ÁREAS TITULADAS DE TCO
 Fuente: INRA 2011

<ul style="list-style-type: none"> ■ Poblaciones — Vías TCO 	<ul style="list-style-type: none"> Áreas Tituladas
--	---

CAPACIDAD DE USO MAYOR DE LA TIERRA

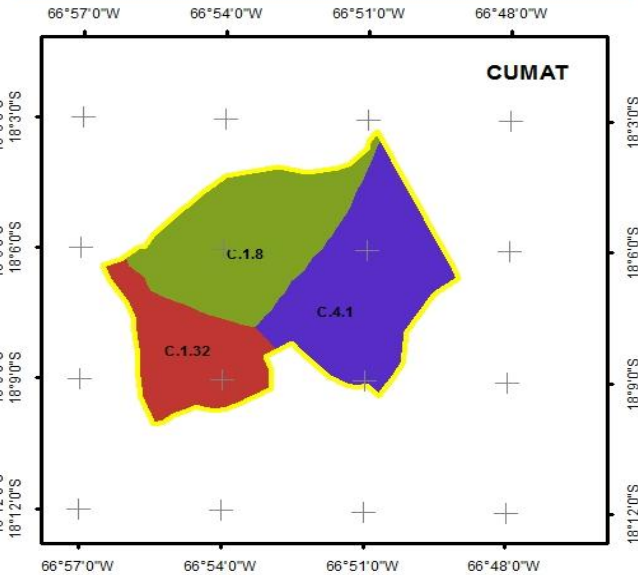

CUMAT

<ul style="list-style-type: none"> C.1.32, Serranías de Huanuni 	<ul style="list-style-type: none"> C.4.1, Meseta de Yura 	<ul style="list-style-type: none"> C.1.8, Serranías de Colquiri
---	---	---

FUENTE: SUPERINTENDENCIA AGRARIA 2008