

TERRITORIO DEL AYLLU SULLKA

TITULAR

AYLLU SULLKA

MAPA DE UBICACIÓN

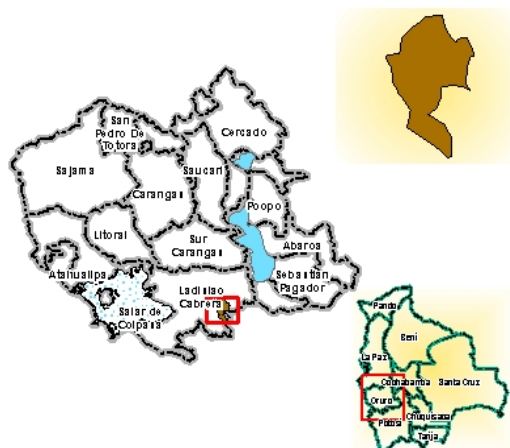

UBICACIÓN GEOGRÁFICA

Latitud Sur: De 19° 19' 55.1354" a 19° 32' 09.1959"

Longitud Oeste: De 67° 20' 46.2879" a 67° 13' 02.1999"

UBICACION POLÍTICA ADMINISTRATIVA

Departamento: Oruro

Provincia: Ladislao Cabrera

Municipio(s): Salinas de Garci Mendoza

Población cercana o importante: Salinas de Garci Mendoza

CARACTERÍSTICAS CLIMÁTICAS

Altura msnm: mín. 3.709 | máx. 3.874

Temperatura promedio: 8 °C

Precipitación anual promedio: 309 mm

DATOS GENERALES

Idioma originario:	Aymara	Nación o pueblo:	Killaka - Urukilla
Idiomas que hablan actualmente:	Aymara, Castellano	Organización a la que pertenece:	Regional: JAKISA Nacional: CONAMAQ

ASPECTOS FÍSICO-NATURALES

CAPACIDAD DE USO MAYOR DE LA TIERRA

Unidad de Tierra			Agropecuaria						Forestal		
			Intensiva			Extensiva			Bosque Nat.	Plantación	
Código	Descripción	Sup. [ha]	CAI	CPI	GPI	CAE	CPE	GPN	BNM	BNO	BPL
A.2.4	Serranías de Taraco	14.959,48	NA	NA	NA	AB	NA	AB	NA	NA	AB
A.4.5	Pedillanura del Altiplano Central	512,58	NA	NA	NA	AB	NA	AM	NA	NA	AB

Referencias

Categorías de uso agropecuario:

Cultivos anuales intensivos (CAI). Cultivos perennes intensivos (CPI). Ganadería y pastoreo intensivo (GPI). Cultivos anuales extensivos (CAE). Cultivos perennes extensivos (CPE). Ganadería y pastoreo extensivos (GPN).

Categorías de uso forestal:

Bosque natural maderable (BNM). Bosque natural otros productos (BNO). Plantaciones forestales (BPL).

Aptitud: Aptitud alta (AA). Aptitud media (AM). Aptitud baja (AB). No apta (NA).

Fuente: Superintendencia Agraria 2008.

SUPERFICIES DEL PROCESO DE SANEAMIENTO

Concluido el proceso de saneamiento, se ha emitido el Título Ejecutorial TCONAL000157 de fecha 27 de septiembre de 2007.

CUADRO DE SUPERFICIES DEL TERRITORIO (en hectáreas)

Demandada	Determinada	Mensurada	TCO		TERCEROS
			Titulada	En proceso	Titulados y en proceso
17.979,5312	15.472,0617	15.389,5642	15.381,4834		

Fuente: INRA/2011.

ASPECTOS ORGANIZATIVOS

Características organizativas

La estructura organizativa es de carácter originaria, aunque en la misma se ha incorporado el cargo de Mayordomo que implica una relación con la iglesia. Este territorio orgánicamente pertenece a Jatun Killaka Asanajaqi.

Autoridades

Jilaqata Mayor Mama T'alla

Jilaqata Cobrador Mama T'alla

Alcalde Mayor

Alcalde de Deslinde.

Mayordomo

El Alcalde de Deslinde, tiene la responsabilidad de cuidar los límites territoriales con los ayllus vecinos pero no trata problemas de tierra a nivel interno, de surgir estos, es el Jilaqata Mayor quien se responsabiliza de resolverlos.

POBLACIÓN

Familias	Hombres	Mujeres	Total
115	168	166	334

Fuente: MDRyT/VT INE/CNPV/2001

CARACTERÍSTICAS DE OCUPACION TERRITORIAL

Históricamente el Ayllu Sullka Villa Esperanza eran parte del señorío aymara de los Killakas, constituido actualmente en el Cantón Villa Esperanza, se halla compuesto por siete comunidades: Villa Esperanza, Santa Rosa de Lupuyo, Cotaña, Capura, Pichi Pichi, Vitoca y Chiquiruya, cada uno con sus correspondientes estancias.

ASPECTOS ECONÓMICO - PRODUCTIVOS

Criterio de acceso a los recursos naturales

Las familias acceden a la tierra por sucesión hereditaria y el cumplimiento de los usos y costumbres, como asumir cargos de autoridad originaria, cumplir con los aportes y participar de los trabajos comunales programados.

Organización del trabajo comunitario

Las prácticas comunitarias que se realizan en el ayllu son el Ayni y la Mink'a caracterizadas por la reciprocidad y complementariedad en actividades agrícolas, pecuarias y trabajos comunales.

Agricultura

El cultivo principal es la quinua, seguida de la papa, haba, hortalizas y forraje. Las variedades más cultivadas de quinua son la real, pantela, utusaya y amarilla; en la papa las variedades luk'i, palli, imilla, morado, y wakazapato por sus características de resistencia a heladas y enfermedades. La producción se realiza en parcelas individuales como monocultivos, destinadas principalmente al consumo doméstico y comercialización.

Pecuaria

Se crían principalmente ganado camélido y complementariamente cerdos, conejos y aves de corral, cada familia cuenta con una cantidad distinta de animales, estos representan un patrimonio que es vendido en caso de necesidad. Para desarrollar el sistema de producción requiere de los componentes de mano de obra, ganado y recursos naturales. Los productos que se obtienen son carne, fibra, lana y estiércol entre otros.

Otras actividades

Realizan trabajos artesanales como prendas de vestir, phullus, awayus y otros con lana obtenida de los camélidos, usados en su gran mayoría por los comunarios. Las herramientas de trabajo artesanal son fabricadas por los jefes de familia y usadas por las mujeres.

Venta de fuerza de trabajo

La migración temporal esta orientada particularmente hacia el departamento de Oruro, Santa Cruz donde se emplean en diferentes rubros, aunque en el presente muchos originarios de este territorio se trasladan a la población de Challapata donde también desarrollan actividades remuneradas.

Circuito de intercambio

Casi la totalidad de la producción de quinua es llevada a las ferias semanales de Oruro y Challapata, debido a la proximidad de estas ciudades para realizar la venta directa y el trueque; la papa, quinua, carne de llama y otros productos son adquiridos por los mayoristas.

ESPACIOMAPA DEL ÁREA DE SANEAMIENTO

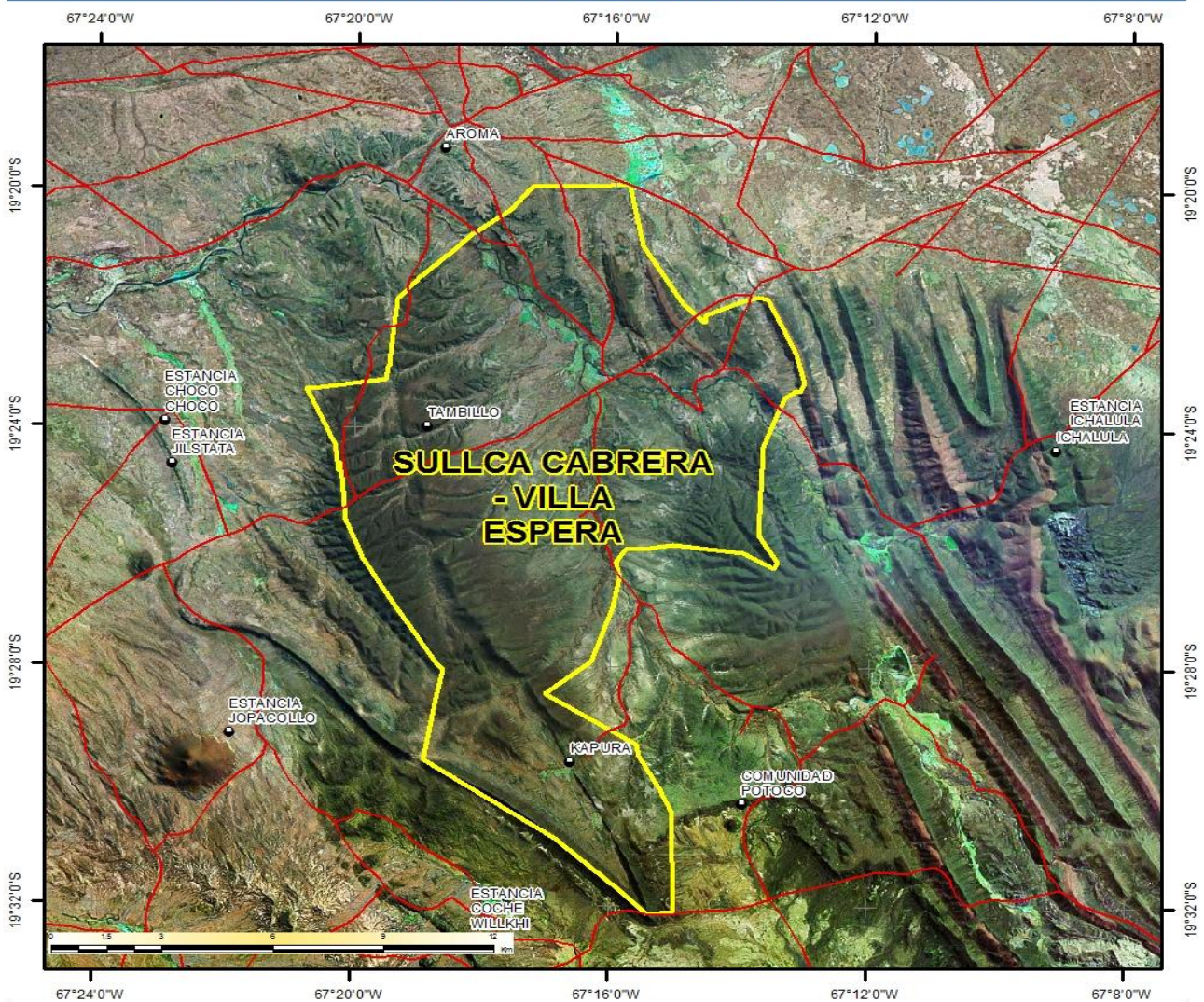

Escala 1:190.000
 Sistema de Referencia: WGS-84
 Fuente: MDRyT/VT/DGT/TCO. 2011; INRA 2011

■ Poblaciones	● Localidades
— Vías	□ TCO

ÁREAS TITULADAS

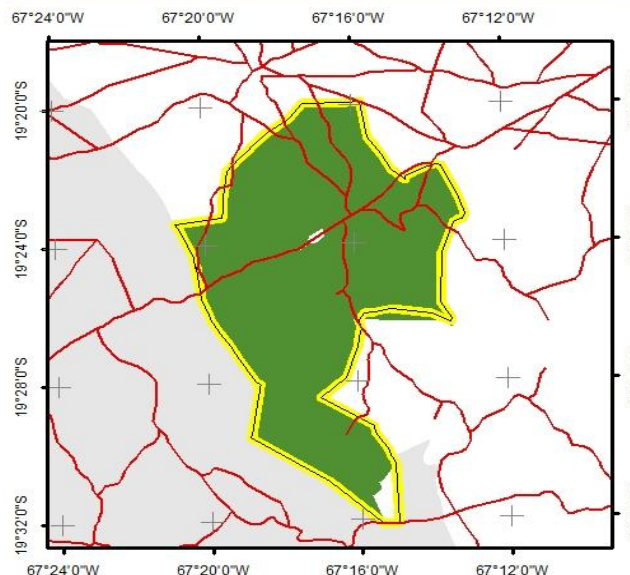

ÁREAS TITULADAS DE TCO

■ Poblaciones	— Vías
□ TCO	■ Áreas Tituladas

Fuente: INRA 2011

CAPACIDAD DE USO MAYOR DE LA TIERRA

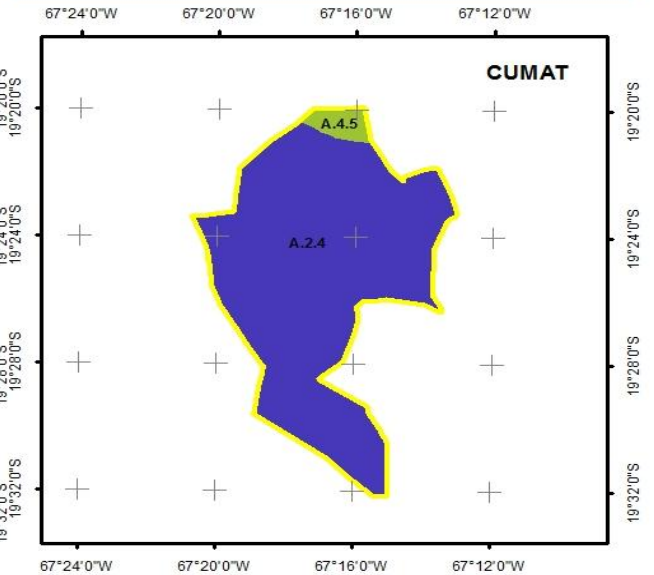

● A.2.4, Serranías de Taraco ● A.4.5, Pedillanura del Altiplano Central

FUENTE: SUPERINTENDENCIA AGRARIA 2008