

TERRITORIO DEL AYLLU ILAVE GRANDE

TITULAR

AYLLU ILAVE GRANDE

MAPA DE UBICACIÓN



UBICACIÓN GEOGRÁFICA

Latitud Sur:	De 18° 34' 41.0803" a 18° 58' 25.4348"
Longitud Oeste:	De 66° 49' 49.5883" a 66° 32' 17.5789"

UBICACION POLÍTICA ADMINISTRATIVA

Departamento:	Oruro
Provincia:	Abaroa
Municipio(s):	Challapata
Población cercana o importante:	Challapata, Santiago de Huari

CARACTERÍSTICAS CLIMÁTICAS

Altura msnm:	mín. 3.691	máx. 5.082
Temperatura promedio:	8 °C	
Precipitación anual promedio	402 mm	

DATOS GENERALES

Idioma originario:	Aymara	Nación o pueblo:	Killaka - Asanajaqi
Idiomas que hablan actualmente:	Quechua, Castellano	Organización a la que pertenece:	Regional: JAKISA Nacional: CONAMAQ

ASPECTOS FÍSICO-NATURALES

CAPACIDAD DE USO MAYOR DE LA TIERRA

Código	Descripción	Sup. [ha]	Agropecuaria						Forestal		
			Intensiva			Extensiva			Bosque Nat.	Plantación	
			CAI	CPI	GPI	CAE	CPE	GPN	BNM	BNO	BPL
A.4.5	Pedillanura del Altiplano Central	102,04	NA	NA	NA	AB	NA	AM	NA	NA	AB
C.1.29	Montaña Khari Khari	4.968,54	NA	NA	NA	NA	NA	NA	NA	NA	NA
C.1.32	Serranías de Huanuni	5.313,94	NA	NA	NA	NA	NA	AB	NA	NA	AB
C.2.1	Colinas de Anzaldo	1.903,39	NA	NA	NA	NA	NA	NA	NA	NA	NA

Referencias

Categorías de uso agropecuario:

Cultivos anuales intensivos (CAI). Cultivos perennes intensivos (CPI). Ganadería y pastoreo intensivo (GPI). Cultivos anuales extensivos (CAE). Cultivos perennes extensivos (CPE). Ganadería y pastoreo extensivos (GPN).

Categorías de uso forestal:

Bosque natural maderable (BNM). Bosque natural otros productos (BNO). Plantaciones forestales (BPL).
Aptitud: Aptitud alta (AA). Aptitud media (AM). Aptitud baja (AB). No apta (NA).

Fuente: Superintendencia Agraria 2008.

SUPERFICIES DEL PROCESO DE SANEAMIENTO

Concluido el proceso de saneamiento, se ha emitido el Título Ejecutorial TCONAL000171 de fecha 13 de diciembre de 2007.

CUADRO DE SUPERFICIES DEL TERRITORIO (en hectáreas)

Demandada	Determinada	Mensurada	TCO		TERCEROS
			Titulada	En proceso	Titulados y en proceso
11.860,9529	11.860,9529	11.860,9529	11.479,2877		0,0729

Fuente: INRA/2011.

ASPECTOS ORGANIZATIVOS

Características organizativas

Organizativamente el Ayllu Ilave Grande, pertenece a la Marka Challapata, sus autoridades originarias dependen de la estructura del Corregimiento de Challapata, a nivel regional también están reconocidos por la organización Jatun Killaka Asanajaqi y a nivel nacional forman parte del Consejo de Ayllus y Markas del Qullasuyu.

Las características de la estructura de autoridades mantiene un carácter originario que se complementa con autoridades políticas representantes del Municipio y de la Subprefectura departamental.

Autoridades

Cacique Cobrador Mama T'alla

Alcalde de Ayllu Mama T'alla

Corregidor Auxiliar

Agente Comunal

Presidente OTB

Junta Escolar

Juez de Agua.

Producto del Tantachawi de la Marka Challapata y del proceso de reconstitución de autoridades originarias realizado el año 2008, las autoridades mayores son las siguientes:

Mallku Mayor (Jilīri) Mama T'alla

Mallku Menor (Sullkīri) Mama T'alla

Las autoridades vinculadas a la administración del territorio son el Mallku Mayor y Mama T'alla que durante la gestión de gobierno del ayllu cumplen con los usos y costumbres.

POBLACIÓN

Familias	Hombres	Mujeres	Total
328	988	922	1.910

Fuente: MDRyMA/V/T/INE/2006

CARACTERÍSTICAS DE OCUPACION TERRITORIAL

La organización actual de llave Grande, perteneciente históricamente a la antigua nación Killaka, esta cimentada en el Ayllu y forma parte de un organización mayor junto a los Ayllus: Tacagua, Cawalli, Sullca, Andamarca, Quillacas y Callapa. llave Grande es considerado como el mayor de todos los ayllus de la región de Challapata.

Las comunidades de llave Grande se encuentran distribuidas en nueve polígonos discontinuos, los tres primeros se ubican en la zona baja y concentran el mayor número de comunidades, además se encuentran en las cercanías de la población de Challapata. Los seis polígonos restantes ubicados en la zona alta agrupan a menor número de asentamientos y población.

ASPECTOS ECONÓMICO - PRODUCTIVOS

Criterio de acceso a los recursos naturales

Uno de los criterios fundamentales de acceso a la tierra es la pertenencia o filiación a la comunidad, lo que implica cumplir la función social que consiste en ejercer los cargos de autoridad originaria, así como participar en la realización de trabajos comunales, asistencia a reuniones y todo tipo de participación en bien de la comunidad y del ayllu en su conjunto.

Una de las características distintivas de esta población es su acceso al sistema de riego mediante la represa de Tacagua, organizada por turnos.

Organización del trabajo comunitario

En llave Grande existen algunas estrategias de trabajo comunitario que no son frecuentes, según los propios comunarios, pero que continúan siendo practicados por su funcionalidad. Se colaboran a través del Ayni, durante la siembra o en el techado de una casa. Realizan la Faena como un trabajo mañanero que comienza desde muy temprano en tareas como cortar cebada o traer papa. Asimismo cuando se pide ayuda de algún comunario para el trabajo de la cosecha de papa, a cambio se le entrega una phaylla (arroba y media) como forma de pago de cualquier producto del lugar, puede ser papa, trigo, chuño.

Agricultura

Cultivan anualmente papa, quinua, qañawa y forrajes introducidos como alfalfa, cebada en grano y berza.

Producen siete variedades de papa: pali, sani, sacampaya, manzana, luk'i, imilla roja y waych'a. Las comunidades ubicadas alrededor de Challapata cuentan con sistema de riego y pese a las condiciones climatológicas adversas, desarrollan el cultivo de hortalizas como: cebolla y haba. Se obtienen subproductos como chuño, pito de quinua y haba.

Pecuaria

Subsistema que está compuesto fundamentalmente por bovinos, ovinos, llamas y porcinos. La ganadería es diferente en la serranía y pampa, en la primera tiene fines de complementariedad y coadyuva a la actividad agrícola; en la pampa existe un mejoramiento genético con reproductores de raza holstein y pardo suizo con fines de producción de carne y leche.

Otras actividades

La costumbre del tejido ancestral con lana de oveja y/o de llama elaborados artesanalmente sólo es practicada por las personas de la tercera edad y muy ocasionalmente.

Venta de fuerza de trabajo

Adicionalmente a las faenas agrícolas en el ayllu, por temporadas los comuarios se dedican a labores de jornaleo principalmente en la localidad de Challapata y la ciudad de Oruro; así también a actividades como el comercio en los lugares señalados.

Circuito de intercambio

Se establecen relaciones comerciales en la feria semanal de Challapata y con menor frecuencia acuden a la ciudad de Oruro a comercializar sus productos y aprovisionarse de otros.

ESPACIOMAPA DEL ÁREA DE SANEAMIENTO

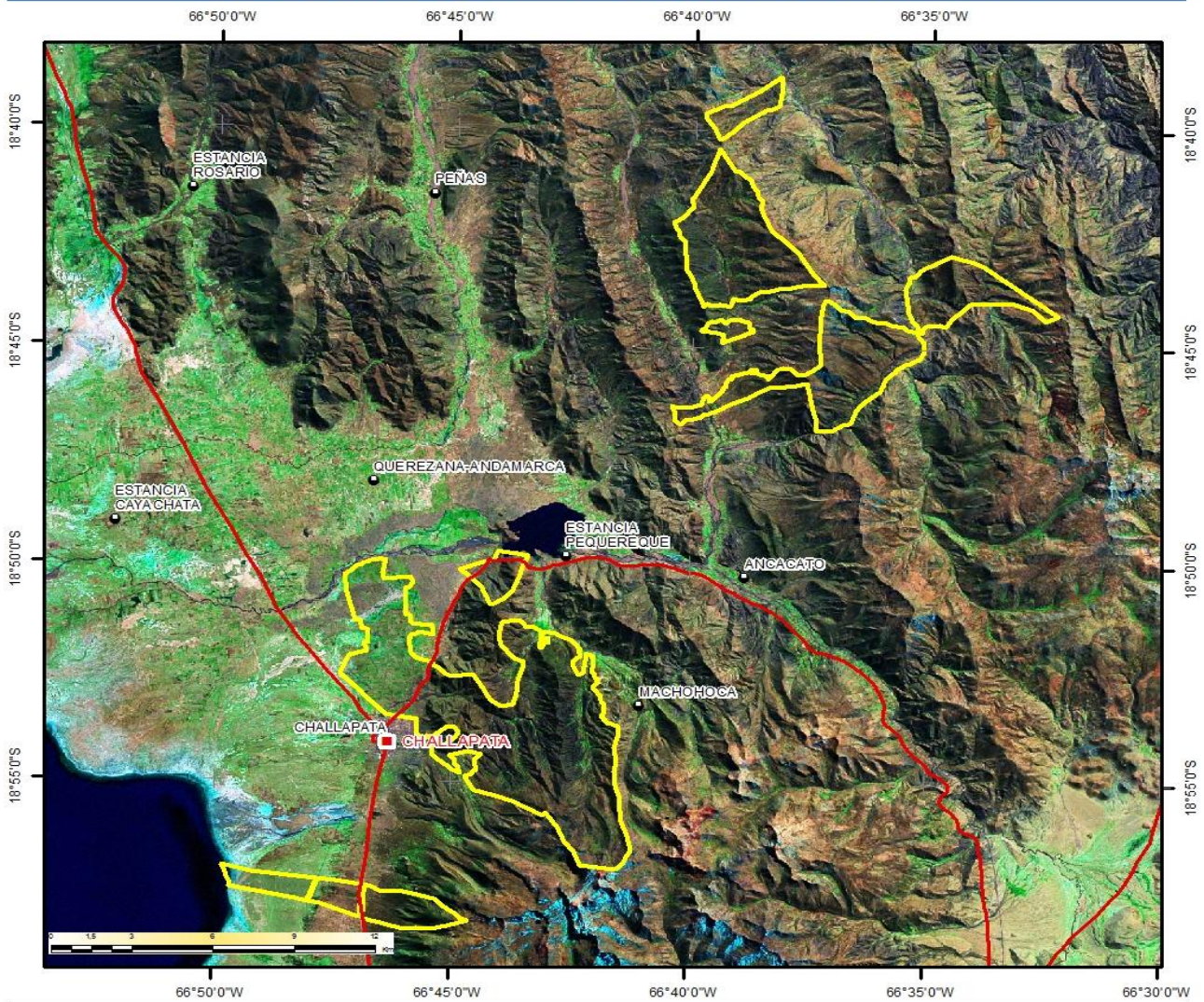

Escala 1:260.000
 Sistema de Referencia: WGS-84
 Fuente: MDRyT/VT/DGT/TCO. 2011; INRA 2011

■ Poblaciones	● Localidades
— Vías	□ TCO

ÁREAS TITULADAS

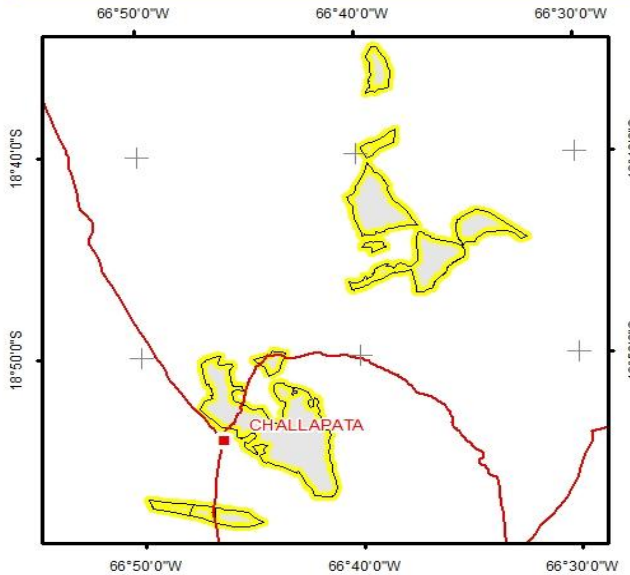

ÁREAS TITULADAS DE TCO

■ Poblaciones	— Vías
□ TCO	■ Áreas Tituladas

Fuente: INRA 2011

CAPACIDAD DE USO MAYOR DE LA TIERRA

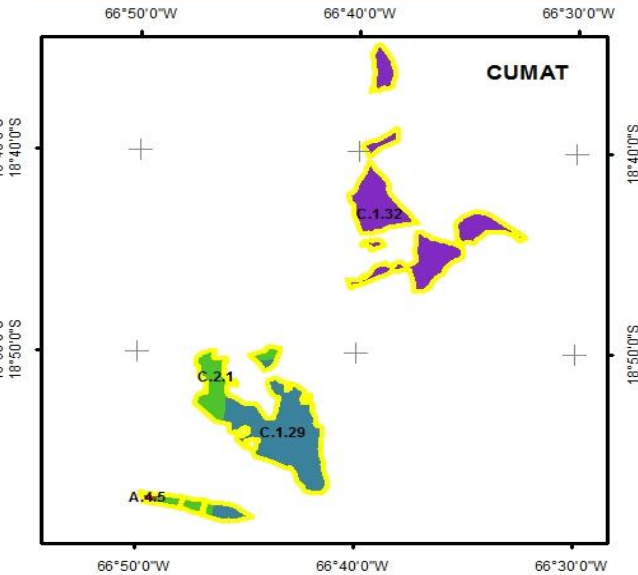

■ A.4.5, Pedillanura del Altiplano Central	■ C.1.32, Serranías de Huanuni
■ C.1.29, Montaña Khari Khari	■ C.2.1, Colinas de Anzaldo

FUENTE: SUPERINTENDENCIA AGRARIA 2008